ЭКОЛОГИЯ
НАЦИОНАЛЬНЫЕ ПРОЕКТЫ РОССИИ

#БУМБАТЛ

МИР ЭКОЛОГИЧЕСКОГО ВОЛОНТЁРСТВА

#БУМБАТЛ #БУМБАТЛ #БУМБАТЛ

РАЗДЕЛЯЕТ ОТХОДЫ И ПОМОГАЕТ РАЗДЕЛЯТЬ ДРУГИМ

ВОССТАНАВЛИВАЕТ ЛЕСА

ВЕДЕТ ЭКОЛОГИЧНЫЙ ОБРАЗ ЖИЗНИ

РАЗВИВАЕТ ЭКОТУРИЗМ

ДЕЛАЕТ ПЛАНЕТУ ЧИЩЕ

БЛАГОУСТРАИВАЕТ ТЕРРИТОРИИ

ДЕЛАЕТ ПЛАНЕТУ ЧИЩЕ

РАСПРОСТРАНЯЕТ ЭКОЛОГИЧЕСКИЕ ЗНАНИЯ

ЦЕЛЬ НАЦИОНАЛЬНОГО ПРОЕКТА «ЭКОЛОГИЯ»

Кардинально улучшить экологическую обстановку и содействовать развитию осознанного эко-мышления у россиян.

- Ликвидация свалок
- Утилизация и переработка отходов
- Очищение воздуха
- Сохранение лесов
- Развитие нацпарков и заповедников
- Защита исчезающих видов животных
- Сохранение рек и озер
- Экопросвещение и эковолонтёрство

ЛЕСА — ЛЁГКИЕ ПЛАНЕТЫ

Каждую минуту люди вырубают лес на площади, равной

20 ФУТБОЛЬНЫМ ПОЛЯМ

До

28000 ВИДОВ

исчезнут к 2050 году из-за вырубки лесов

Через

100 ЛЕТ

на Земле больше не будет дождевых лесов

ПОЧЕМУ ЛЕСА ТАК ВАЖНЫ?

1. Обеспечивают среду обитания для животных;
2. Деревья являются важными компонентами экосистемы, поглощая углерод;
3. Леса обеспечивают защиту водохранилищ, предотвращают эрозию почвы и смягчают изменения климата.

АКЦИЯ “СОХРАНИМ ЛЕС”

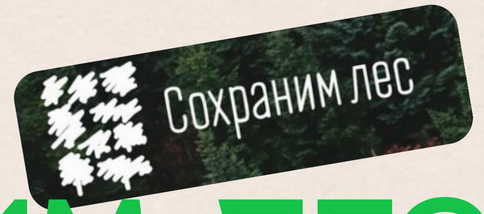

Национальный проект «Экология» реализует комплекс мероприятий, направленных на сокращение выбросов загрязняющих веществ в атмосферу и восстановление лесов во всех регионах России

Благодаря акции «Сохраним лес» нацпроекта «Экология» в этом году в России высажено 70 миллионов деревьев.

За два предыдущих года было посажено 65 млн саженцев.

Сохранимлес.рф

ПОЧЕМУ ВАЖНО ПЕРЕРАБАТЫВАТЬ БУМАГУ

ДОСЬЕ НА БУМАГУ

СЫРЬЁ

Древесина (в первую очередь берёза, сосна, ель).

На производство 1 тонны бумаги расходуется 10—17 деревьев, 2000 кВт•ч электроэнергии, 26 500 л воды.

Можно делать бумагу из соломы, хлопка, древесных листьев.

В ЧЁМ ПРОБЛЕМА

Бумага — органический материал и легко разлагается в природе. Но в условиях свалок естественные процессы гниения нарушены. Бумага разлагается с образованием метана (парникового газа).

Кроме того, целлюлозно-бумажная промышленность очень сильно загрязняет воду. Использование макулатуры вместо первичного сырья сохраняет не только деревья, но и чистую воду.

СРОК РАЗЛОЖЕНИЯ

От нескольких месяцев до двух лет. Это зависит от конкретного изделия: исписанный листок из блокнота исчезнет быстрее, чем картонка.

ПЕРЕРАБОТКА

Бумагу можно переработать до 4—7 раз — после целлюлозное волокно настолько истончается, что просто уже не скрепляется. Именно поэтому последний этап переработки бумаги — создание бумажных формованных изделий: они держат форму во многом из-за склеивающих добавок (например, крахмала), которые вводятся в массу. Такие формованные изделия могут перерабатываться сами в себя ещё десяток раз.

ПРИ ПЕРЕРАБОТКЕ МАКУЛАТУРЫ ОТРИЦАТЕЛЬНОЕ ВОЗДЕЙСТВИЕ НА ОКРУЖАЮЩУЮ СРЕДУ СОКРАЩАЕТСЯ:

- использование электроэнергии — на 23—74%;
- загрязнение воздуха — на 74%;
- загрязнение воды — на 35%;
- использование воды — на 58%.

ЭКОЛОГИЧЕСКИЕ ПРАВИЛА ПОВЕДЕНИЯ (ЭКОПРИВЫЧКИ)

1. Используйте обе стороны листа бумаги.
2. Читайте с экрана — распечатывайте только то, что вам действительно необходимо.
3. Приобретайте бумагу, изготовленную из вторсырья, или FSC-сертифицированную бумагу. Этот знак означает, что при заготовке древесины применялись методы устойчивого лесопользования.
4. Используйте ставшую ненужной бумагу для творчества.
5. Собирайте макулатуру и сдавайте ее в переработку. Найти пункты приема в вашем городе поможет интернет-ресурс recyclemap.ru

ВСЕРОССИЙСКИЙ «БУМАЖНЫЙ БАТЛ»

Соревнование по сбору макулатуры для школьников, студентов и сотрудников компаний.

Победители получают возможность лично **пообщаться с кумиром и получить ценные призы!**

#БУМБАТЛ

бумбатл.национальныепроекты.рф

АКЦИЯ “САД ПАМЯТИ”

Ежегодно в рамках акции высаживается **27 млн деревьев** в парках по всей России в память о **27 млн погибших воинах в годы Великой Отечественной войны.**

ВОДА — ОСНОВА ЖИЗНИ НА ЗЕМЛЕ

Острый дефицит чистой питьевой воды на Земле испытывает каждый 10-й - это

≈ 780 МЛН ЧЕЛОВЕК

К 2050 году человечеству понадобится

НА 70% БОЛЬШЕ ВОДЫ

ВСЕРОССИЙСКАЯ АКЦИЯ «ВОДА РОССИИ»

Всероссийская акция «Вода России» —очистка от мусора берегов и прилегающих акваторий озёр и рек с привлечением волонтёрского движения

Зарегистрируйся на сайте, 1000 участникам-волонтерские наборы!

Следи за анонсами акций в твоем регионе

В 2021 году эко-волонтеры нацпроекта «Экология» провели 14,5 тыс. мероприятий и собрали 15 тыс. КАМАЗов мусора с берегов реки озер по всей России.

#берегдобрыхдел

https://берегдобрыхдел.рф

ВСЕРОССИЙСКАЯ АКЦИЯ «ГЕН УБОРКИ»

Субботники по принципу разделения отходов.

15,5 тысяч человек в 72 регионах России.

Каждый человек в нашей стране в год оставляет после себя более 400 кг отходов, половина из которых могла быть переработана!

- Отходы получают шанс стать **новыми товарами**
- **Вы реально** сокращаете объем свалок
- **Вы действительно** заботитесь об экологии

ЭКОТУРИЗМ — ОТДЫХ БЕЗ ВРЕДА ПРИРОДЕ

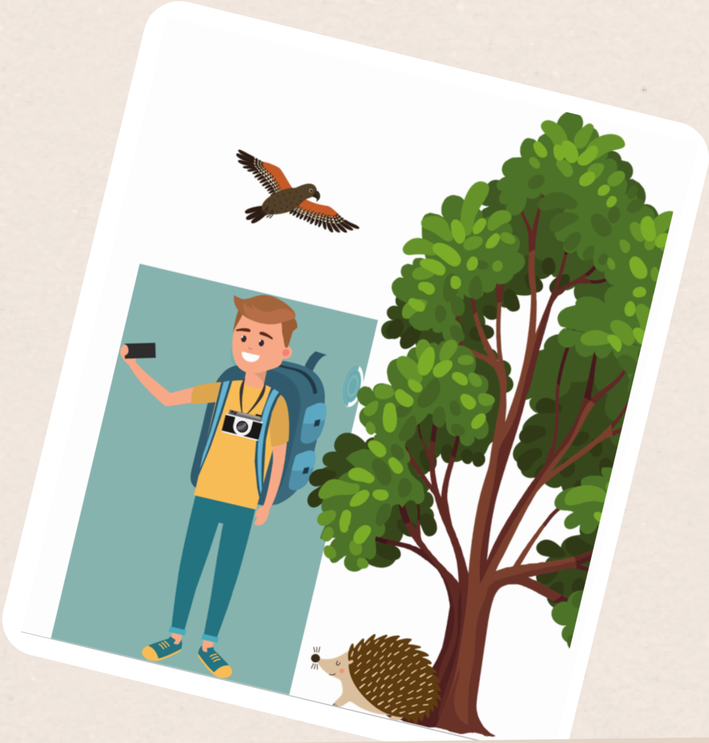

- Путешествия на природу
- Минимум отрицательного воздействия на природу
- Участие в мероприятиях, направленных на охрану природы
- Обеспечение «экологической качественности»
- Экологическое просвещение

В рамках нацпроекта «Экология» в России функционирует **226 особо охраняемых природных территорий**, создано **614 туристических маршрутов**. Ведётся работа по сохранению и восстановлению редких и находящихся под угрозой исчезновения животных и развитию экологического туризма

ЭКОПРОСВЕЩЕНИЕ — ОСНОВА ДЛЯ ФОРМИРОВАНИЯ ЭКОЛОГИЧЕСКОЙ ОСОЗНАННОСТИ

ВСЕРОССИЙСКАЯ ОЛИМПИАДА ПО ЭКОЛОГИИ

В олимпиаде на образовательной онлайн-платформе **Учи.ру** приняли участие **более 850 тысяч школьников со всей России.**

В день торжественного открытия олимпиады волонтёры провели для школьников интерактивный урок экоГТО в пяти регионах:

Новосибирской области,
Кабардино-Балкарии,
Бурятии
и Удмуртии

ВСЕРОССИЙСКАЯ ОБЩЕСТВЕННАЯ ОРГАНИЗАЦИЯ ВОЛОНТЕРОВ-ЭКОЛОГОВ ДЕЛАЙ

ДЕЛАЙ!

«Делай!» объединяет усилия экологических организаций, что позволяет распространять лучшие добровольческие инициативы, направленные на оздоровление экологии страны!

ПРИЛОЖЕНИЕ «ЭКОПОКОЛЕНИЕ»

Экологические квесты на базе **мини-приложения ВКонтакте**, где участники со всей страны соревнуются друг с другом, выполняя увлекательные задания.

Каждый сезон посвящён одной из экологических тематик, самые активные участники получают эко-призы.

ЭКОПОКОЛЕНИЕ

ДЕЛАЙ!

ПРОВЕДИ СВОЙ УРОК ПО ЭКОЛОГИИ

Зарегистрируйся на сайте и скачай экоуроки в личном кабинете

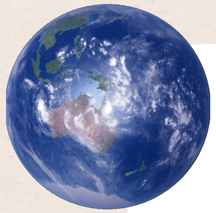

ЭКОЛОГИЧЕСКИЙ УРОК “КЛИМАТ И УГЛЕРОДНЫЙ СЛЕД”

1-30 ноября 2021 года

Урок "Климат и углеродный след"

Мини-приложение "Экопоколение"

Эстафета #ЭкоГТО

Урок "Мир эковолонтерства"

ВОЛОНТЕРСКИЕ ИНИЦИАТИВЫ НАЦПРОЕКТА «ЭКОЛОГИЯ» В 2021 ГОДУ

1 Всероссийский экологический урок «Мир экологического волонтерства»

83 региона,
4 477 эко-уроков,
143 264 участника

2 Всероссийская эстафета «#экоГТО»:

62 региона
1 274 эстафеты
33 124 участника

3 Стратегические сессии «Будущее экологического волонтерства в России»:

38 регионов
39 мероприятий
более **500** участников

4 ДНИ ЕДИНЫХ ДЕЙСТВИЙ «ПРО ОТХОДЫ»

18 регионов
более **700** участников

5 Всероссийская Акция «Сохраним Лес»:

17 125 деревьев высажено волонтерами движения «делай!»
в **13** регионах страны

6 ПРОСВЕТИТЕЛЬСКИЙ ПРОЕКТ «ЭКОПОКОЛЕНИЕ»:

4 454 участника

ДЕЛАЙ!

ВСЕРОССИЙСКАЯ ОЛИМПИАДА ПО ЭКОЛОГИИ ДЛЯ УЧАЩИХСЯ 1-9 КЛАССОВ НА УЧИ.РУ

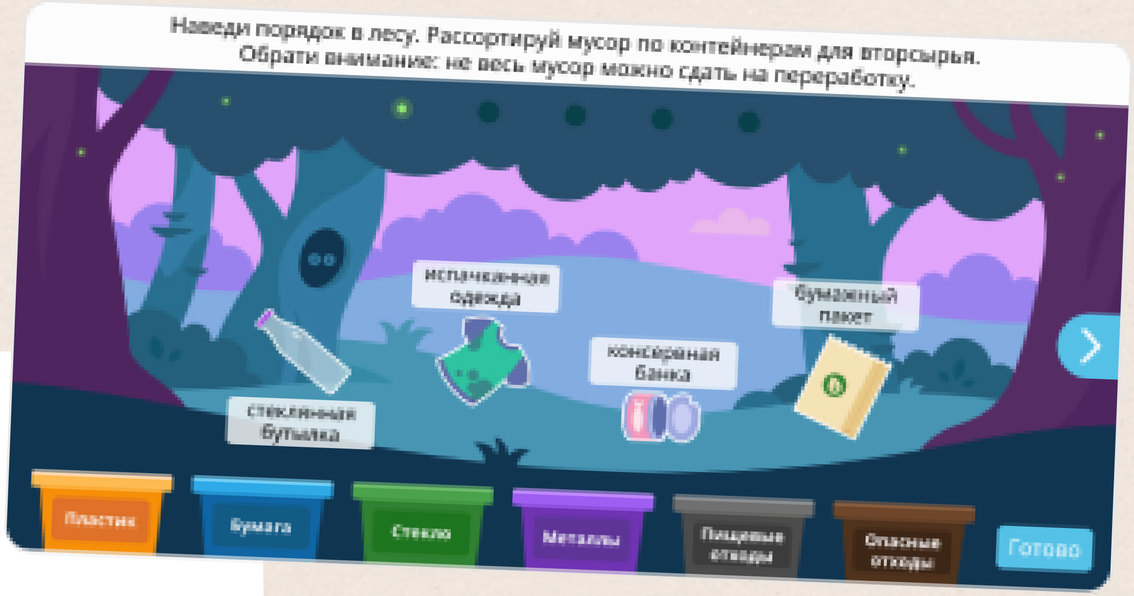

Задание учит рационально использовать природные ресурсы и сокращать отходы.

Соответствует направлению «Утилизация и переработка мусора» нацпроекта «Экология». Цель — создание устойчивой системы обращения с твердыми коммунальными отходами, которая позволит до 2030 года обеспечить в России 100%-ную сортировку мусора.

ЭКОЛОГИЯ — НОВАЯ ПОЛИТИКА

ГЛОБАЛЬНАЯ РЕФОРМА МУСОРНОЙ ПРОБЛЕМЫ

ЭКОЛОГИЯ
НАЦИОНАЛЬНЫЕ ПРОЕКТЫ РОССИИ

- Ежегодно в России производится более **70 млн тонн отходов**
- **88% образуемых отходов** идёт на захоронение и только **7% мусора** перерабатывается
- Свалки в России занимают площадь **4 млн га**, что равно площади Швейцарии
- К 2024 году будет ликвидирована **191 свалка**
- Сортировке и очистке будет подвергаться **60% всего мусора.**
- Построят **более 200 заводов** по сортировке и переработке твёрдых коммунальных отходов.
- К 2030 году в России будет перерабатываться **100% ТКО**

ПОМОЧЬ ЭКОЛОГИИ СТРАНЫ МОЖНО УЖЕ СЕГОДНЯ

РАЗДЕЛЯЙ

такой контейнер со вторсырьем смогут полностью разделить по материалм

Главное правило - всегда отделяй вторсырье от органики и опасных отдодов. Если есть возможность то сдавай их отдельно на переработку.

РАЗУМНО ПОТРЕБЛЯЙ

going ZERO WASTE

Zero Waste — это философия сокращения количества производимого мусора путём использования многоразовых предметов и вещей

УБИРАЙ

СОХРАНЯЙ

СТАНЬ ЧАСТЬЮ ЭКОЛОГИЧЕСКОГО ДВИЖЕНИЯ!

ДЕЛАЙ!

Сайт: ecodelai.ru

Instagram: @ecodelai

VK: vk.com/ecodelai

ЭКОЛОГИЯ
НАЦИОНАЛЬНЫЕ ПРОЕКТЫ РОССИИ

Сайт: национальныепроекты.рф

Instagram: @nationalprojects.ru

VK: vk.com/nationalprojectsru